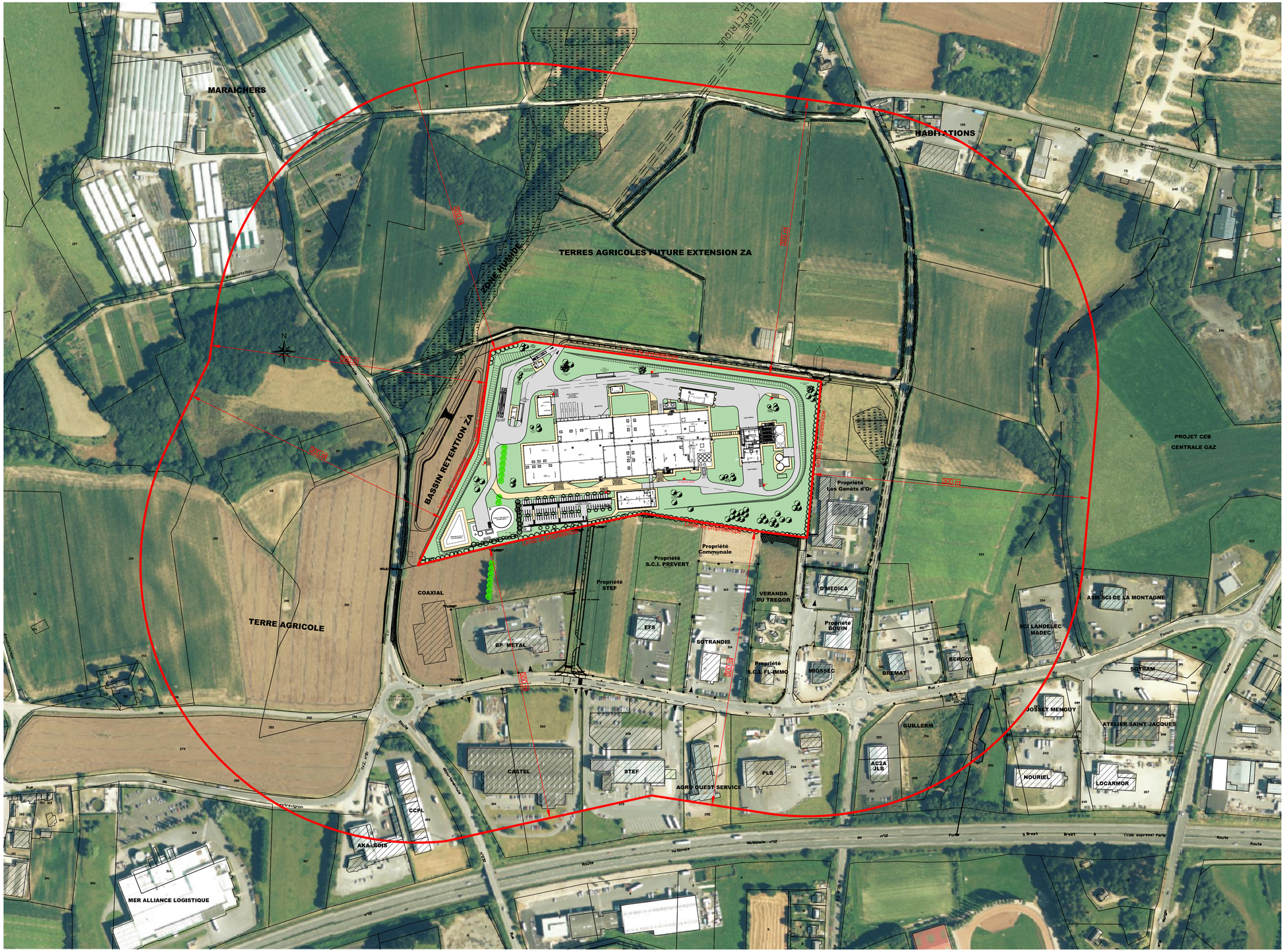

SILL DAIRY INTERNATIONAL

THA-17017

CONSTRUCTION D'UNE UNITE DE
PRODUCTION DE POUDRE DE LAIT INFANTILE

ZA DU VERN
29400 LANDIVISIAU

THEBAULT ingénierie
GROUPE IDEC

Adresse siège :
11 rue des Charmilles
Z.I Sud-Est - CS 17732
35 577 CESSON SEVIGNE CEDEX
Téléphone : 02 99 41 81 81
Fax : 02 99 32 42 43

GROUPE IDEC INGÉNIERIE

N°	PROJET - BAT GEN	DESSINE PAR : CLF 28-06-2017
ICPE	LIMITE DES 300 Metres	VERIFIE PAR : ELB
		ECHELLE : 1/2000

	DATE	Dess.	MODIFICATIONS
-	28-06-2017	CLF	PREMIERE DIFFUSION

N°AFFAIRE	EMETTEUR	PHASE	LOT	BATIMENT	NIVEAU	TYPE DOCUMENT	N° DOCUMENT	INDICE
THA-17017	TI	ICPE	ARC	GEN	TOIT	PLA	02	-

CES PLANS SONT LA PROPRIETE DE LA SOCIETE THEBAULT INGENIERIE ET NE PEUVENT ETRE REPRODUITS SANS AUTORISATION
(conformément à la législation en vigueur)